



Corporación Autónoma
Regional del Valle del Cauca

Página 1 de 4

| | | | |
|--|--|--------------------|---------------------------------------|
| OBJETO: "REALIZAR LOS ESTUDIOS Y DISEÑOS DE COLECTORES E INTERCEPTORES EN LA CABECERA MUNICIPAL DE PALMIRA" | | N° PROCESO: | CONCURSO DE MERITOS N° 02-2014 |
| Realizó: | ING. LUIS ANGEL GARCIA JIMENEZ ING. FERNANDO ANTONIO ALZATE | FECHA: | 14 de Julio de 2014 |

ASPECTOS GENERALES

OBJETO: "REALIZAR LOS ESTUDIOS Y DISEÑOS DE COLECTORES E INTERCEPTORES EN LA CABECERA MUNICIPAL DE PALMIRA"

APERTURA DEL PROCESO: RESOLUCION 0100 N 0600 - 0269 DEL 11 DE JUNIO DE 2014.

FECHA DE CIERRE DEL CONCURSO DE MÉRITOS: 19 DE JUNIO DE 2014.

FIRMAS QUE PRESENTARON PROPUESTA:

- MEDIO AMBIENTE Y SANEAMIENTO S.A.S.
- UNION TEMPORAL HIMEC – ESSERE 2014.
- CONSORCIO PALMIRA – 15.
- HIDROVIAS S.A.S.
- INGENIERIA E HIDROSISTEMAS GRUPO DE CONSULTORIA S. – IEH GRUCON S.A.
- IV INGENIEROS CONSULTORES SUCURSAL COLOMBIA S.A.
- HIDRO- OCCIDENTE S.A.
- INGENIERIA Y CONSULTORIA NACIONAL INALCON S.A.S.
- UNION TEMPORAL HC INGENIEROS DEL VALLE.
- CONSORCIO HW.

COMITÉ EVALUADOR:

El Comité evaluador fue conformado a través de Memorando N°0600-38919-2014, de fecha 20 de Junio de 2014, así:

DRA. SORAIDA JANETH SUAREZ, COORDINADORA GRUPO JURIDICO ADMINISTRATIVO.
DR. CARLOS GIOVANNI PINZON, DIRECCION FINANCIERA.
ING. LUIS ANGEL GARCIA JIMENEZ, DIRECCION TECNICA AMBIENTAL.
ING. FERNANDO ALZATE BETANCUR, DIRECCION TECNICA AMBIENTAL.

1. EXPERIENCIA

Se realizó la verificación de la Experiencia solicitada en el Pliego de condiciones, presentándose el resultado en la siguiente tabla:

Comprometidos con la vida

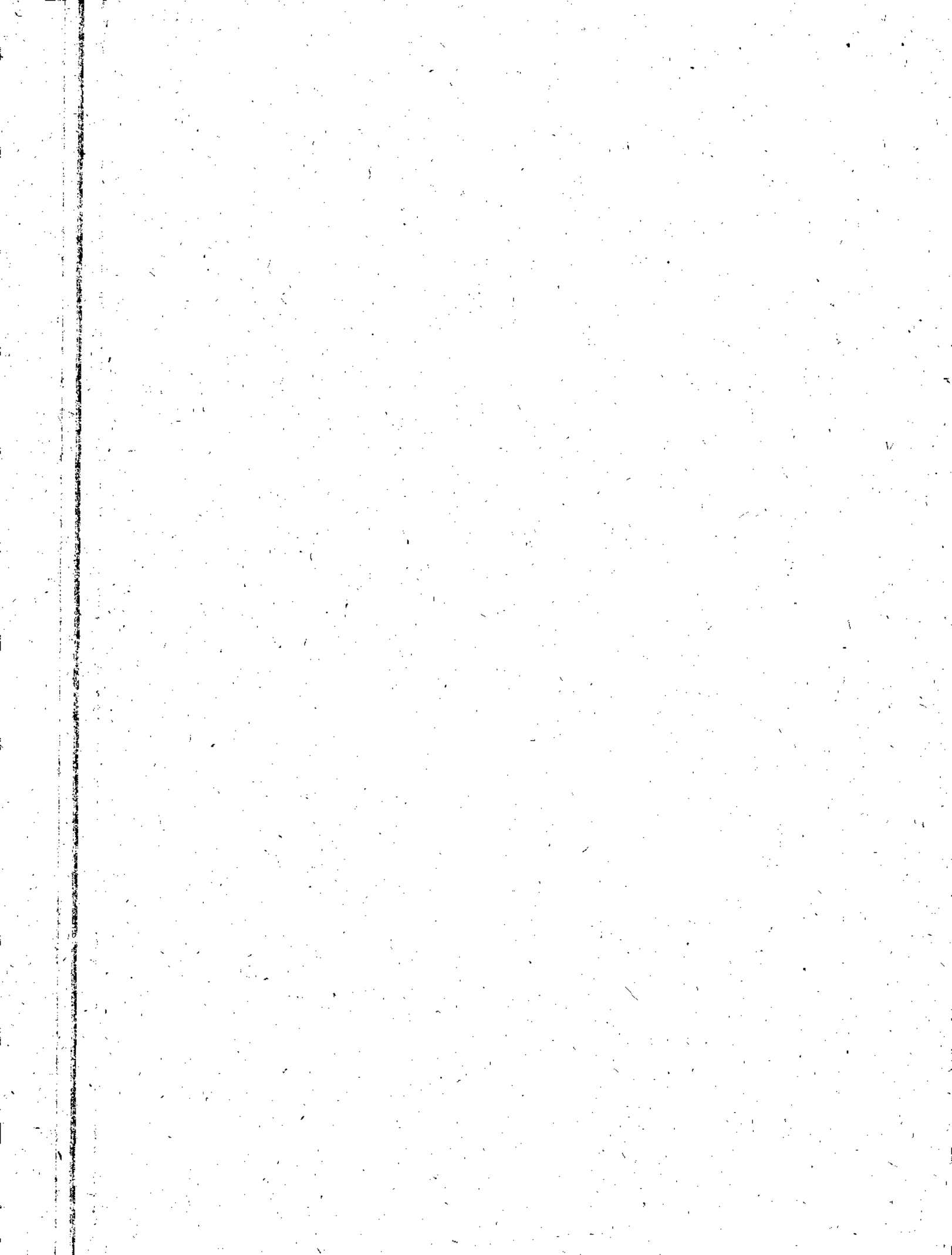



Corporación Autónoma
Regional del Valle del Cauca

VERIFICACION EXPERIENCIA

| PROPONENTE | MIEMBRO QUE APORTA LA EXPERIENCIA | Código UNSPSC | CUANTIA VALIDADA (SMMLV) | CUANTIA TOTAL (SMMLV) | CUMPLE | | OBSERVACIONES |
|---|--|------------------|--------------------------------|-----------------------------|--------|----|--|
| | | | | | SI | NO | |
| MEDIO AMBIENTE Y SANEAMIENTO S.A.S | SANEAMBIENTE SAS | 81101500 | 942,73 | 1.536 | X | | CORANTIOQUIA. 50%. Folio 30 |
| | SANEAMBIENTE SAS | 81101500 | 281,60 | | | | CORANTIOQUIA. Folio 32 |
| | SANEAMBIENTE SAS | 81101500 | 311,66 | | | | CORANTIOQUIA. Folio 32 |
| UNION TEMPORAL HIMEC - ESSERE 2014 | ESTUDIOS CIVILES Y SANITARIOS ESSERE SA | 81101500 | 2.470 | 4.103,25 | X | | Sin folio. Vir. Afectado por 40% de participación en consorcio o U.T. |
| | HIDROMECAICAS LTDA. | 81101500 | 898,46 | | | | Sin folio. Vir. Afectado por 50% de participación en consorcio o U.T. |
| | HIDROMECAICAS LTDA. | 81101500 | 734,79 | | | | Sin folio. Vir. Afectado por 35% de participación en consorcio o U.T. |
| CONSORCIO PALMIRA- 15 | CONSTRUCCIONES CIVILES ESTUDIOS Y PROYECTOS S.A.S. | 81101500 | 412,01 | 1792,08 | X | | Folio 0024 |
| | CONSTRUCCIONES CIVILES ESTUDIOS Y PROYECTOS S.A.S | 81101500 | 314,50 | | | | Folio 0025. Vir. Afectado por 50% de participación en Consorcio o U.T |
| | CONSTRUCCIONES CIVILES ESTUDIOS Y PROYECTOS S.A.S | 81101500 | 1.055,57 | | | | Folio 0025. |
| HIDROVIAS S.A.S. | HIDROVIAS S.A.S. | 81101500 | 381,29 | 4.769,69 | X | | Folio 0056 |
| | HIDROVIAS S.A.S. | 81101500 | 1.918,46 | | | | Folio 0056. Vir. Afectado por 40% de participación en Consorcio o U.T |
| | HIDROVIAS S.A.S. | 81101500 | 2.469,94 | | | | Folio 0056. Vir. Afectado por 40% de participación en Consorcio o U.T |
| INGENIERIA E HIDROSISTEMAS GRUPO DE CONSULTORIA S.A. | INGENIERIA E HIDROSISTEMAS GRUPO DE CONSULTORIA S.A. | 81101500 | 4.934,14 | 25.496,45 | X | | Folio 0032 |
| | INGENIERIA E HIDROSISTEMAS GRUPO DE CONSULTORIA S.A. | 81101500 | 17.365,74 | | | | Folio 0033 |
| | INGENIERIA E HIDROSISTEMAS GRUPO DE CONSULTORIA S.A. | 81101500 | 3.196,57 | | | | Folio 0033 |
| IV INGENIEROS CONSULTORES SUCURSAL COLOMBIA | IV INGENIEROS CONSULTORES SUCURSAL COLOMBIA | 81101500 | 1.162,59 | 2.893,37 | X | | Folio 41 |
| | IV INGENIEROS CONSULTORES SUCURSAL COLOMBIA | 81101500 | 328,91 | | | | Folio 41 |
| | IV INGENIEROS CONSULTORES SUCURSAL COLOMBIA | 81101500 | 1.391,87 | | | | Folio 41 |
| HIDRO- OCCIDENTE S.A | HIDRO- OCCIDENTE S.A | 81101500 | 615,82 | 4.105,7 | X | | EMCALI EICE. 50%. |

Comprometidos con la vida



Corporación Autónoma
Regional del Valle del Cauca

Página 3 de 4

| | | | | | | |
|--|--------------------------|----------|----------|----------|---|---|
| | HIDRO- OCCIDENTE S.A | 81151800 | 2.272,66 | | | Folio 37 EMCALI EICE. 50%. Folio 44 |
| | HIDRO- OCCIDENTE S.A | 81101500 | 1.217,22 | | | EMCALI EICE. Folio 44 |
| INGENIERIA Y CONSULTORIA NACIONAL INALCON S.A.S | INALCON S.A.S | 81101500 | 1.603,6 | 2.929,4 | X | EMBOYACA SA ESP. 80%. Folio 34 |
| | INALCON S.A.S | 81101500 | 987,24 | | | AGUAS DEL HUILA SA ESP. 25%. Folio 34 |
| | INALCON S.A.S | 81101500 | 338,56 | | | MUNICIPIO DE SUESCA. Folio 37 |
| UNION TEMPORAL HC INGENIEROS DEL VALLE | HERNAN CUERVO FUENTES | 81101500 | 373,65 | 1.493,66 | X | REGIONAL DE OCCIDENTE SA ESP. CHAMAT INGENIEROS LTDA |
| | HC INGENIEROS SAS. | 81101500 | 718,82 | | | ALCALDIA DE SOGAMOSO.50% |
| | HERNAN CUERVO FUENTES | 81101500 | 401,19 | | | CONFEDERACION HIDROGRAFICA DEL CANTABRICO. 60%. Folio 30 |
| CONSORCIO HW | HIPSITEC SA (60%) | 81101500 | 2.522 | 4.440,52 | X | HUNOSA. Folio 30 |
| | HIPSITEC SA | 81101500 | 955,92 | | | CONSEJERIA DE HACIENDA Y SECTOR PUBLICO - ASTURIAS. Folio 33 |
| | HIPSITEC SA | 81101500 | 962,6 | | | |

CONCLUSION: Todos los Proponentes CUMPLEN con la Experiencia solicitada en el Pliego de condiciones

2. CAPACIDAD ORGANIZACIONAL

VERIFICACION CAPACIDAD ORGANIZACIONAL:

| PROponente | RENTABILIDAD SOBRE PATRIMONIO (Se solicitó ≥ 10%) | RENTABILIDAD SOBRE ACTIVOS (Se solicitó ≥ 5%) | CUMPLE | |
|---|--|---|--------|----|
| | | | SI | NO |
| MEDIO AMBIENTE Y SANEAMIENTO S.A.S | 11% | 10% | X | |
| UNION TEMPORAL HIMEC - ESSERE 2014 | 0,106 | 0,072 | | |
| HIDROMECAICAS LTDA. | 0,17x60%= 0,102 | 0,12x60%= 0,072 | X | |
| ESTUDIOS CIVILES Y SANITARIOS ESSERE S.A. | 0,01x40%= 0,004 | 0,00x40%= 0,000 | | |
| CONSORCIO PALMIRA-15 | 0,235 | 0,155 | | |
| CONSTRUCCIONES CIVILES ESTUDIOS Y PROYECTOS S.A.S. | 0,39/2= 0,195 | 0,28/2= 0,14 | X | |
| MANOV INGENIERIA LTDA. | 0,08/2= 0,04 | 0,03/2= 0,015 | | |
| HIDROVIAS S.A.S. | 0,53 | 0,28 | X | |
| INGENIERIA E HIDROSISTEMAS GRUPO DE CONSULTORIA S.A. | 0,21 | 0,09 | X | |
| IV INGENIEROS CONSULTORES SUCURSAL COLOMBIA | 0,24 | 0,10 | X | |
| HIDRO- OCCIDENTE S.A | 15% | 12% | X | |
| INGENIERIA Y CONSULTORIA NACIONAL INALCON S.A.S | 38% | 25% | X | |

Comprometidos con la vida



Corporación Autónoma
Regional del Valle del Cauca

Página 4 de 4

| | | | | |
|--|-------|-------|---|--|
| UNION TEMPORAL HC INGENIEROS DEL VALLE | 42.5% | 21.5% | X | |
| CONSORCIO HW | 17.5% | 22.9% | X | |

CONCLUSION: Todos los Proponentes **CUMPLEN** con la Capacidad Organizacional solicitada en el Pliego de condiciones

El proponente UNION TEMPORAL HC INGENIEROS DEL VALLE mediante oficio radicado No. 040475 de fecha 3 de Julio de 2014 presentó RUP en original, actualizado y en firme de los integrantes HERNÁN CUERVO FUENTES e INGENIERIA DE PROYECTOS HIDRAULICOS Y CIVILES SAS, con el fin de subsanar el certificado presentado en la propuesta, el cual no se encontraba en firme.

3. RESUMEN DE LA VERIFICACION TÉCNICA DE PROPUESTAS

De acuerdo con los literales C y D del Título V de los Pliegos de condiciones del Concurso de méritos N°02-2014, se realizó la verificación de los requisitos de Experiencia y Capacidad Organizacional, determinando como propuestas hábiles desde el punto de vista **TÉCNICO** para el grupo II, las propuestas presentadas por las siguientes firmas:

- MEDIO AMBIENTE Y SANEAMIENTO S.A.S
- UNION TEMPORAL HIMEC – ESSERÉ 2014
- CONSORCIO PALMIRA – 15
- HIDROVIAS S.A.S
- INGENIERIA E HIDROSISTEMAS GRUPO DE CONSULTORIA S. – IEH GRUCON S.A
- IV INGENIEROS CONSULTORES SUCURSAL COLOMBIA S.A
- HIDRO- OCCIDENTE S.A.
- INGENIERIA Y CONSULTORIA NACIONAL INALCON S.A.S
- UNION TEMPORAL HC INGENIEROS DEL VALLE
- CONSORCIO HW

ING. LUIS ANGÉL GARCÍA JIMÉNEZ
DIRECCION TECNICA AMBIENTAL

ING. FERNANDO ANTONIO ALZATE BETANCOUR
DIRECCION TECNICA AMBIENTAL

Comprometidos con la vida

