

DEPARTAMENTO DEL VALLE  
MUNICIPIO DE BUGALAGRANDE - ANDALUCIA

TÍTULO  
CONTRATO DE CONCESION  
N° IDH-08171  
F3M M I S S O U P  
CORPORACION C.I. LDA

TITULAR  
F.G. MINING GROUP  
CORPORACION C.I. LDA  
89 Has 40826 M2

CONTENIDO  
MATERIALES DE CONSTRUCCION  
Y DEMAS CONCESIONES

ELABORADO POR  
JOHN JAVIER GONZALEZ  
INGENIERO CIVIL

ESCALA  
1 : 1.1500

PROYECTO  
PLANCHA IGAC 28-H-1-D

CONTENIDO  
LENTAMIENTO GEOMATICO  
CONTRATO DE CONCESION  
N° IDH-08171

CONTENIDO  
PLANTA TOPOGRAFICA  
LOCALIZACION GENERAL  
CUADRO COORDENADAS CONTRATO  
CONCESIONES

FECHA  
ENERO DE 2019  
PÁGINA  
02/05

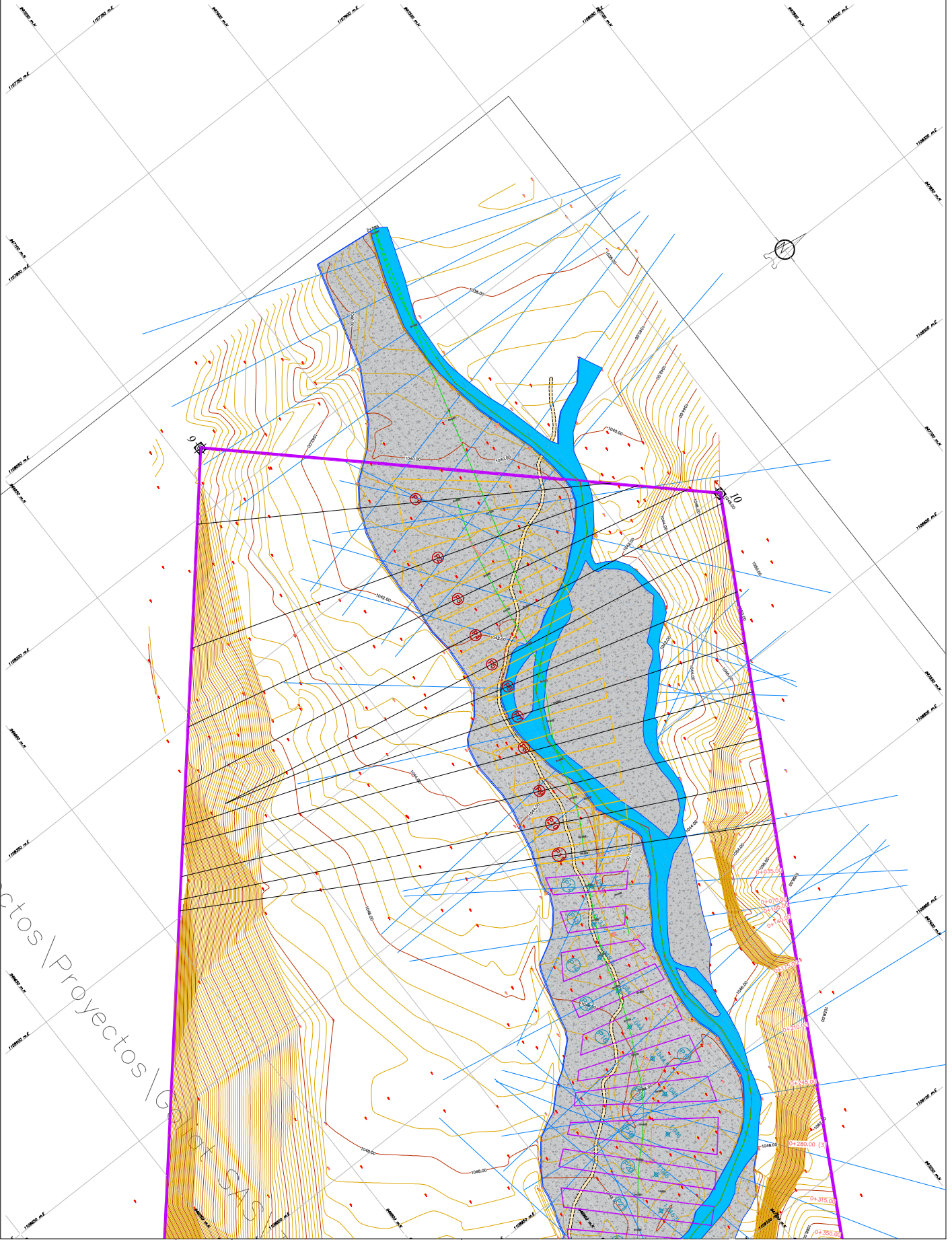

Proyectos / G... SAS

**CONVENIONES**

- DELIMITACION AREA DEL CONTRATO
- VIA AVENIDA
- VIA VEREDURA
- MAQUINA
- DESMAL
- NO VIA SEMINARIA
- OTRA AREA
- POSTE ELECTRICO
- POSTE TELEFONICO
- PIUNTO DE BOMBEO

**GENERALIDADES**

OPERA EN EL MARCO DE LA LEY DE CONCESIONES Y DE LA LEY DE CONTRATACION PUBLICA. EL PRESENTE PLANO TIENE VALOR JURIDICO EN SU FORMA ORIGINAL Y EN SU REPRODUCCION FOTOCOPIADA.



ALINEACION AREA CONTRATO

PUNTO	NORTE	ESTE
1A	541265.000	1150951.000
2	541265.000	1150951.000
3	541615.000	1150974.000
4	541615.000	1150999.000
5	541615.000	1150999.000
6	541615.000	1150999.000
7	541615.000	1150999.000
8	541615.000	1150999.000
9	541721.000	1150944.000
10	541721.000	1150950.000

**PROYECCION DATUM OSGB MARIA**  
**PUNTO ORIGEN GRIDA CIC**  
**COORDENADAS GEOGRAFICAS**  
LATITUD: 04° 07' 09.82600" N  
LONGITUD: 076° 04' 54.1917" W  
ALTIMETRIA: 1120.000 m  
**COORDENADAS PLANAS**  
NORTE: 1150944.000 m  
ESTE: 1088.998 m ORIENTALES

