



Corporación Autónoma
Regional del Valle del Cauca

Página 1 de 2

AVISO No. 250302026

La Coordinadora de la Unidad de Gestión de Cuenca La Vieja Obando de la Dirección Ambiental Regional Norte de la Corporación Autónoma Regional del Valle del Cauca, CVC,

HACE SABER:

El día 27 de febrero de 2026, se recibió en la Dirección Ambiental Regional Norte de la Corporación Autónoma Regional del Valle del Cauca CVC, una Denuncia Ambiental relacionada con *"tala de árboles en el predio El Rincón"*. Al respecto, funcionarios adscritos a la Dirección Ambiental Regional Norte de la Corporación Autónoma Regional del Valle del Cauca CVC, realizaron visita técnica al predio Las Delicias de la Vaca donde se desarrolla una explotación porcícola.

La PQRS fue radicada con el número 250302026

La Dirección Ambiental Regional Norte, al respecto informa lo siguiente:

En relación a la denuncia se realiza visita al predio, donde se procederá con las actuaciones ambientales según la normatividad vigente.



SANDRA PATRICIA ISAZA DUQUE
Coordinadora UGC La Vieja Obando.



Corporación Autónoma
Regional del Valle del Cauca

Página 2 de 2

CONSTANCIA DE FIJACION

En la fecha 26-03-2026 se fija este aviso en lugar público y visible de la oficina de la Dirección Ambiental Regional Norte de la CVC, con sede en el municipio de Cartago, por un término de cinco (5) días hábiles.

Mariana Ramos

Funcionario de Apoyo UGC La Vieja Obando.

Nombre: Mariana Ramos

Cargo: Asistente Social

CONSTANCIA DE DESFIJACION

En la fecha de hoy 9-04-2026 se desfija este aviso el cual estuvo fijado en lugar público y visible de la oficina de la Dirección Ambiental Regional Norte de la CVC, con sede en el municipio de Cartago, por un término de cinco (5) días hábiles.

Mariana Ramos

Funcionario de Apoyo UGC La Vieja Obando.

Nombre: Mariana Ramos

Cargo: Asistente Social



Corporación Autónoma
Regional del Valle del Cauca

INFORME DE VISITA

1. FECHA Y HORA DE INICIO:

20 de marzo de 2026. 09:00 am.

2. DEPENDENCIA/DAR:

Unidad de Gestión de Cuenca, La Vieja – Obando DAR NORTE.

3. IDENTIFICACIÓN DEL USUARIO:

Sin información.

4. LOCALIZACIÓN:

Predio El Rincón, Vereda Campo alegré, Cartago, Valle del Cauca

Coordenadas Latitud: 4°47'03.95"N 75°57'10.74"W Altitud 903.56 msnm.



Ilustración No. 1. Predio El Rincón. Cartago. GEO CVC 2026.

5. OBJETIVO:

Atender denuncia con radicado No. 250302026 sobre posible afectación al recurso bosque dentro del predio denominado El Rincón la Vereda Campo alegré, municipio Cartago, Valle del Cauca.

6. DESCRIPCIÓN:

Antecedentes:

El día 27 de febrero del 2026, se recibe denuncia anónima sobre corte de árboles dentro del predio denominado EL RINCON, de la vereda Campo Alegre del Municipio de Cartago.

Situación actual:

El día 20 de marzo funcionarios adscritos a la CVC DAR NORTE, realizaron visita técnica en el sitio objeto de la denuncia se evidenció el resultado del aprovechamiento de árboles que se



Corporación Autónoma
Regional del Valle del Cauca

encontraban establecidos tanto en cercas vivas como en condición de árboles aislados, utilizados como sombrío en los potreros del predio.

Adicionalmente, mediante la consulta en el aplicativo corporativo GeoCVC, se logró establecer que la intervención arbórea se llevó a cabo en dos (02) predios: el primero denominado El Rincón Lote A1, con número predial 761470001000000010047000000000, y el segundo denominado El Rincón B-1, con número predial 761470001000000010027000000000.

Durante la visita no fue posible establecer contacto con personal del predio. Sin embargo, se logró identificar la presencia de tocones correspondientes a los individuos aprovechados, reconociéndose especies como samán, tachuelo, caucho, guásimo y matarratón.

Se realizó la consulta en las bases de datos de la corporación con el fin de verificar la existencia de permisos de aprovechamiento de árboles aislados o registros de cercas vivas, sin encontrarse autorización alguna asociada a los predios en cuestión.

No fue posible determinar con precisión la cantidad de árboles intervenidos en cada uno de los predios o en su totalidad, debido a que las áreas superan las 190 hectáreas, según la información consultada en GeoCVC y el Geoportal Valleavanza.

No obstante, durante el recorrido se realizó la toma de puntos con coordenadas geográficas correspondientes a las áreas intervenidas.

Punto 1 El Rincón Lote A1: 4°47'17.91"N 75°57'13.64"W



Punto 2 El Rincón B-1: 4°46'57.09"N 75°56'55.58"W

Punto 3 El Rincón B-1: 4°46'41.00"N 75°57'00.59"W



Corporación Autónoma
Regional del Valle del Cauca



Registro fotográfico:



Ilustración 2. Cuerpo de agua superficial #1. CVC 2026



Imagen satelital del 10 de febrero de 2024.

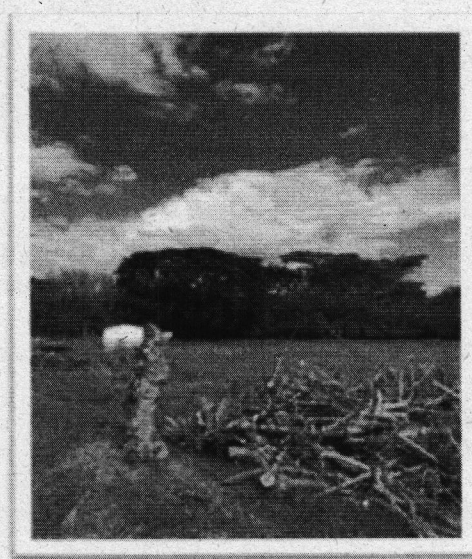

Corporación Autónoma
Regional del Valle del Cauca



Imagen satelital del 15 de marzo de 2026.

7. OBJECIONES:

No aplica

8. CONCLUSIONES:

Dentro de los predios denominados El Rincón LO A1 con número predial 761470001000000010047000000000 y el segundo predio denominado El Rincón B-1 con número predial 761470001000000010027000000000, ubicados en las coordenadas geográficas 4°47'03.95"N 75°57'10.74"W y 4°46'46.87"N 75°56'43.67"W, se evidenció el aprovechamiento de varios árboles, situación que indica intervención directa sobre la cobertura arbórea existente.

El presente informe se entrega a la UGC La Vieja, con el fin de que se adopten las decisiones que resulten necesarias y aplicables al caso, en el marco de sus competencias y funciones.

9. HORA DE FINALIZACIÓN:

01:40 pm

10. FUNCIONARIO(S) QUE REALIZA(N) LA VISITA:



JAIVER HENAO TORO
Técnico Operativo 09
Contratista

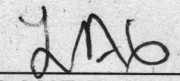

LAURA JULIANA AGUIRRE
Técnico Operativo 12